

Avortements des bovins : Aide au diagnostic

LE LABORATOIRE LABÉO

Pôle d'analyses et de recherche de Normandie

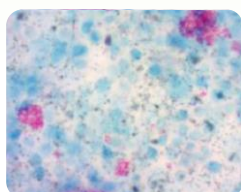

Vous propose son expertise dans la recherche des causes d'avortements chez les bovins :

Une prestation globale

> **Un diagnostic complet, rapide, spécifique :**

Avortements infectieux :

- Prélèvements à réaliser : sang de la mère, placenta (ou mucus), avorton (contenu stomacal, sang cardiaque), cerveau, lait de tank.

Fréquemment recherché

- Brucellose
- Fièvre Q
- BVD
- Néosporose
- Salmonella
- Listeria

Ne pas oublier

- Leptospirose
- Chlamydirose
- BHV4
- FCO
- Schmallenberg
- IBR
- Ehrlichiose
- Toxoplasmose
- Aspergillus

- **Analyse troupeau :** sérologie leptospirose, BVD, néosporose, fièvre Q, etc.

Avortements non infectieux :

Mycotoxines
Carences en Sélénium
Métaux lourds
Perturbateurs endocriniens



VOS CONTACTS PRIVILÉGIÉS TECHNIQUES :

- > **Karine MAILLARD :** Chef du service Microbiologie Vétérinaire LABÉO Frank Duncombe (14) - Mail : karine.maillard@laboratoire-labeo.fr - Tél. 02 31 47 19 40
- > **Fabienne BENOIT :** Directrice Adjointe du Pôle Santé Animale LABÉO - Site LABÉO Manche (50) - Mail : fabienne.benoit@laboratoire-labeo.fr - Tél. 02 33 75 63 23
- > **Valérie BOUCHART :** Chef du service Chimie LABÉO Frank Duncombe (14) - Mail : valerie.bouchart@laboratoire-labeo.fr - Tél. 02 31 47 19 34
- > **Loïc LEGRAND :** Chef du service Virologie et Génétique LABÉO Frank Duncombe (14) - Mail : loic.legrand@laboratoire-labeo.fr - Tél. 02 31 47 19 63