

LE LABORATOIRE LABÉO

Pôle d'analyses et de recherche de Normandie

Vous propose un diagnostic complet :

Une prestation globale

- > **Recherche et numération des nématodes :**
Strongles digestifs et respiratoires
- > **Recherche des trématodes et cestodes :**
Douve, Paramphistomum, Monézia ...
- > **Recherche des protozoaires digestifs**
notamment l'identification et la numération des coccidies
- > **Recherche et identification des ectoparasites :**
Champignons et arthropodes
- > **Outils de diagnostic complémentaire :**
PCR, sérologie (Do ostertagia, Douve ...), dosage du pepsinogène
- > **Prestations à adapter selon vos besoins :**
Analyse de mélange, en suivi des résistances post-traitement, en prévention pour assurer un suivi du troupeau...

Prévention : assurer un suivi du troupeau, une analyse vous permet d'affiner votre traitement.

Post-traitement : une coprologie permet d'évaluer les résistances.



Bocage normand



Coccidie

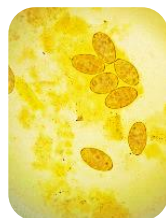

Douve

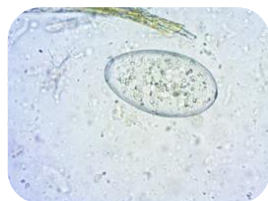

Paramphistomum



Bovin

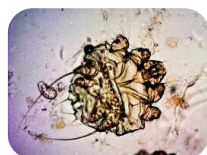

Gale sarcoptique

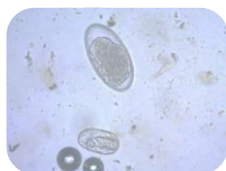

Strongyloïdes et strongles digestifs

VOS CONTACTS PRIVILÉGIÉS TECHNIQUES :

- > **Karine MAILLARD :** Chef du service Microbiologie Vétérinaire - LABÉO Frank Duncombe (14) - Mail : karine.maillard@laboratoire-labeo.fr - Tél. 02 31 47 19 40
- > **Fabienne BENOIT :** Directrice Adjointe du Pôle Santé Animale LABÉO - Site LABÉO Manche (50) - Mail : fabienne.benoit@laboratoire-labeo.fr - Tél. 02 33 75 63 23
- > **Élodie PICARD :** Chef du Pôle Santé LABÉ Orne (61) - Mail : elodie.picard@laboratoire-labeo.fr - Tél. 06 75 76 92 80
- > **Pierre LEGLISE :** Directeur Adjoint du Pôle Santé Alimentaire LABÉO Site LABÉO Eure (27) - Mail : pierre.leglise@laboratoire-labeo.fr - Tél. 02 32 38 84 61