

Identification rapide de souches MALDI TOF

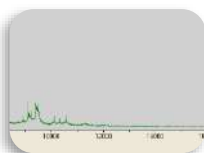
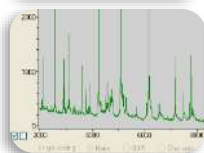
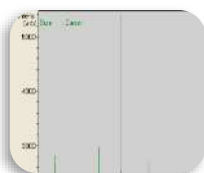
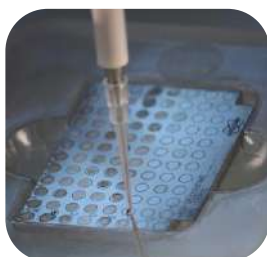
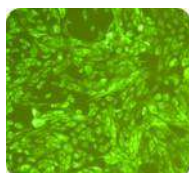

LE LABORATOIRE LABÉO

Pôle d'analyses et de recherche de Normandie

Vous propose son expertise dans l'identification express de vos souches bactériennes :

Technologie MALDI-TOF (spectrométrie de masse) :

**Résultats disponibles
à partir de 15 minutes à réception**

Conditions requises :

Colonie pure de moins de 48 heures, isolée sur milieux sélectifs ou non sélectifs.

Si les conditions ne sont pas optimales, délai d'identification supplémentaire de 24 heures.

Réalisation possible ensuite d'un antibiogramme (selon la norme NF U47-107) - Délai 24 heures.

VOS CONTACTS PRIVILÉGIÉS TECHNIQUES :

- > **Karine MAILLARD** : Chef du service Microbiologie Vétérinaire LABÉO Frank Duncombe (14) - Mail : karine.maillard@laboratoire-labeo.fr - Tél. 02 31 47 19 40
- > **Fabienne BENOIT** : Directrice Adjointe du Pôle Santé Animale LABÉO - Site LABÉO Manche (50) - Mail : fabienne.benoit@laboratoire-labeo.fr - Tél. 02 33 75 63 23
- > **Élodie PICARD** : Chef du Pôle Santé LABÉO Eure (27) et Orne (61) - Mail : elodie.picard@laboratoire-labeo.fr - Tél. 06 75 76 92 80